Fiducia

COMMERCIO & RECUPERO ROTTAMI METALLICI

Sappiamo bene che le risorse sulla Terra non sono inesauribili: per questo motivo ci impegniamo da anni a ridurre l'impatto ambientale riciclando i metalli e gli scarti che ne derivano per trasformarli in nuova materia utile.

Fiducia

Recycling World

Fiducia

“ Facciamo questo mestiere da oltre 40 anni nel rispetto dell’ambiente.

Il recupero ed il commercio di rottami metallici è il nostro mestiere da oltre 40 anni. La passione che mettiamo nella raccolta e nella possibilità di dar loro nuova vita, grazie ad un secondo utilizzo, è ancora quella di tanti anni fa. La stessa di Giovanni Fiducia, che negli anni ’50 a Parma, mise le basi per quella che oggi è una realtà industriale radicata in tutto il Nord Italia: la Fiducia S.r.l.

Fiducia

Parma, anni '50. È qui, in un sottoscala in Borgo delle Colonne, che Giovanni Fiducia, insieme alla moglie Mina, porta avanti la sua grande passione: recuperare ferri vecchi e ripulirli, per poi rivenderli sul mercato.

Un hobby che qualche anno dopo porterà Giovanni ad aprire due magazzini: il primo in Stradello S. Girolamo, il secondo in Via Mantova. Sono tempi importanti, anche per Parma. Sono gli anni del boom economico: il comparto meccanico della città cresce e si sviluppa velocemente, parallelamente aumenta la quantità di rifiuti prodotti dalle industrie e dalle officine meccaniche. Giovanni tiene il passo, si specializza e porta avanti l'attività di sfasciacarrozze fino al 1981, quando la costruzione della tangenziale lo costringe a trasferire il quartier operativo dell'azienda nel quartiere SPIP, dove si trova tutt'ora. È qui che i metalli, oggi come allora, vengono accumulati, riciclati ed infine consegnati alle fonderie e accaierie d'Italia e d'Europa per tornare a nuova vita. Nel frattempo ha fatto il suo ingresso in azienda il figlio di Giovanni, Gianluca, che negli anni '90 assumerà un ruolo dirigenziale. Passano 20 anni in cui lo sviluppo aziendale non conosce sosta: da piccola azienda a conduzione familiare si guadagna un ruolo di primo piano in Emilia Romagna e in tutto il Nord Italia nella commercializzazione dei rottami ferrosi e non ferrosi.

Nel 2007 vengono realizzati i nuovi uffici: suddivisi su tre piani, costruiti utilizzando grandi superfici di vetro per sfruttare il più possibile la luce naturale, rispondono ad un progetto innovativo, dinamico, che guarda al futuro. Una prospettiva che si rafforza con il recente ingresso in azienda di Giovanni Fiducia che, non a caso, porta il nome del nonno.

Recuperiamo materiali ferrosi avviandoli ad una nuova esistenza.

Mettiamo al centro dei nostri servizi il recupero dei rottami metallici e ferrosi, la loro lavorazione e la trasformazione finale, che li avvia a nuova vita. È grazie alla fase conclusiva di riciclo che i residui vengono reintrodotti sul mercato e reimmessi nel ciclo produttivo di aziende siderurgiche e fonderie italiane ed europee.

Fiducia

“ Non si tratta solo di lavoro, ma anche di etica e sostenibilità.

Sappiamo bene che le risorse sulla Terra non sono inesauribili: per questo motivo ci impegniamo da anni a ridurre l’impatto ambientale riciclando i metalli e gli scarti che ne derivano per trasformarli in nuova materia utile.

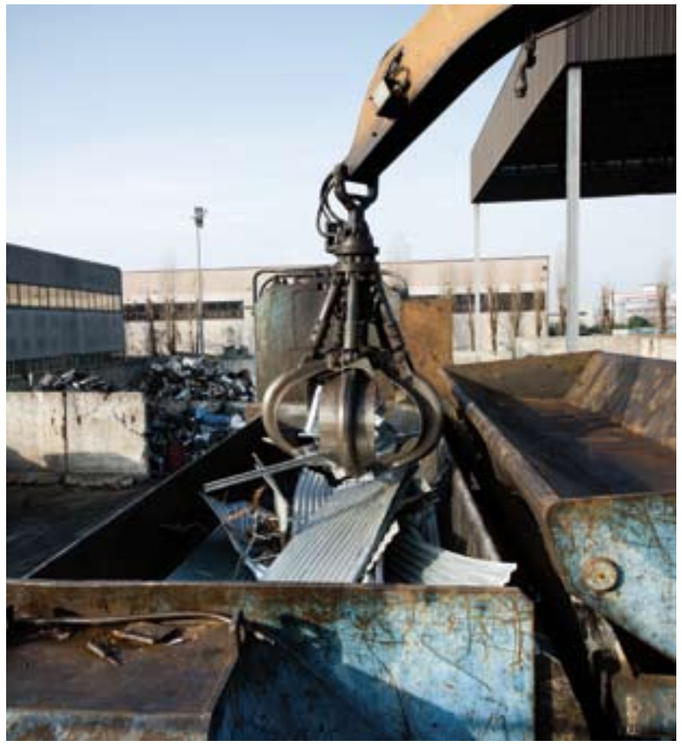

Un minor sfruttamento delle materie prime permette di ridurre l’utilizzo di energia, garantendo così anche un notevole risparmio economico.

Consapevoli dell’importanza del rispetto per le nostre risorse e la natura, è parte integrante del nostro metodo di lavoro offrire una consulenza ambientale studiata sulle esigenze del cliente. Grazie ad un assortito parco automezzi, possiamo ritirare i rifiuti direttamente dai fornitori (industrie, carpenterie, tornerie, officine etc.), ma anche da privati, seguendo in prima persona sia il ritiro dei residui ferrosi e non ferrosi sia il loro trasporto in sede. Garantiamo tempi di ritiro celeri e puntuali (entro 72 ore). La consegna dei rottami nella nostra sede può avvenire anche da parte dei fornitori stessi (ex. aziende autorizzate all’esercizio della raccolta e del trasporto di rifiuti speciali non pericolosi).

Se con un occhio guardiamo all'ambiente, con l'altro puntiamo alla tecnologia.

Un servizio efficiente si basa su strumenti all'avanguardia, in grado di rispondere alle richieste sempre più specialistiche del mercato di oggi.

Fiducia

Tutto inizia nel nostro impianto di raccolta a Parma, nel quartiere S.P.I.P., dove avvengono le fasi di selezione e stoccaggio dei materiali ferrosi ed iniziano i processi che interessano l'intero ciclo dei rifiuti: caratterizzazione, raccolta selettiva, separazione, pretrattamento, riduzione volumetrica, movimentazione interna e messa in sicurezza.

Siamo dotati di moderne gru per la movimentazione dei rottami con una portata sino a 12 tonnellate e di una pressocesoia della potenza di 900 tonnellate. **M**ettiamo i nostri fornitori al centro dell'attenzione, fornendo loro un servizio di contenitori intercambiabili di varie dimensioni (dai 10 ai 25 mc.), autotreni con gru caricatori, un portale radiometrico e rilevatori portatili.

Fiducia, onestà e fidelizzazione sono valori alla base nel nostro codice etico...

...ma soprattutto del nostro lavoro quotidiano e delle scelte che portiamo avanti da quando l'azienda è stata fondata.

Fiducia

Non è un caso che alcuni dipendenti siano ancora con noi da quel momento e altri siano entrati nel corso degli anni, vivendo Fiducia S.r.l come una famiglia, dove l'esperienza passa di padre in figlio, affinandosi nel tempo.

Non dimentichiamo la formazione: tutti i nostri collaboratori, dagli autisti ai gruisti, dai tagliatori ai piazzalisti, sono qualificati e specializzati, in grado di seguire con attenzione e competenza tutte le fasi del processo di raccolta, smistamento e riciclo.

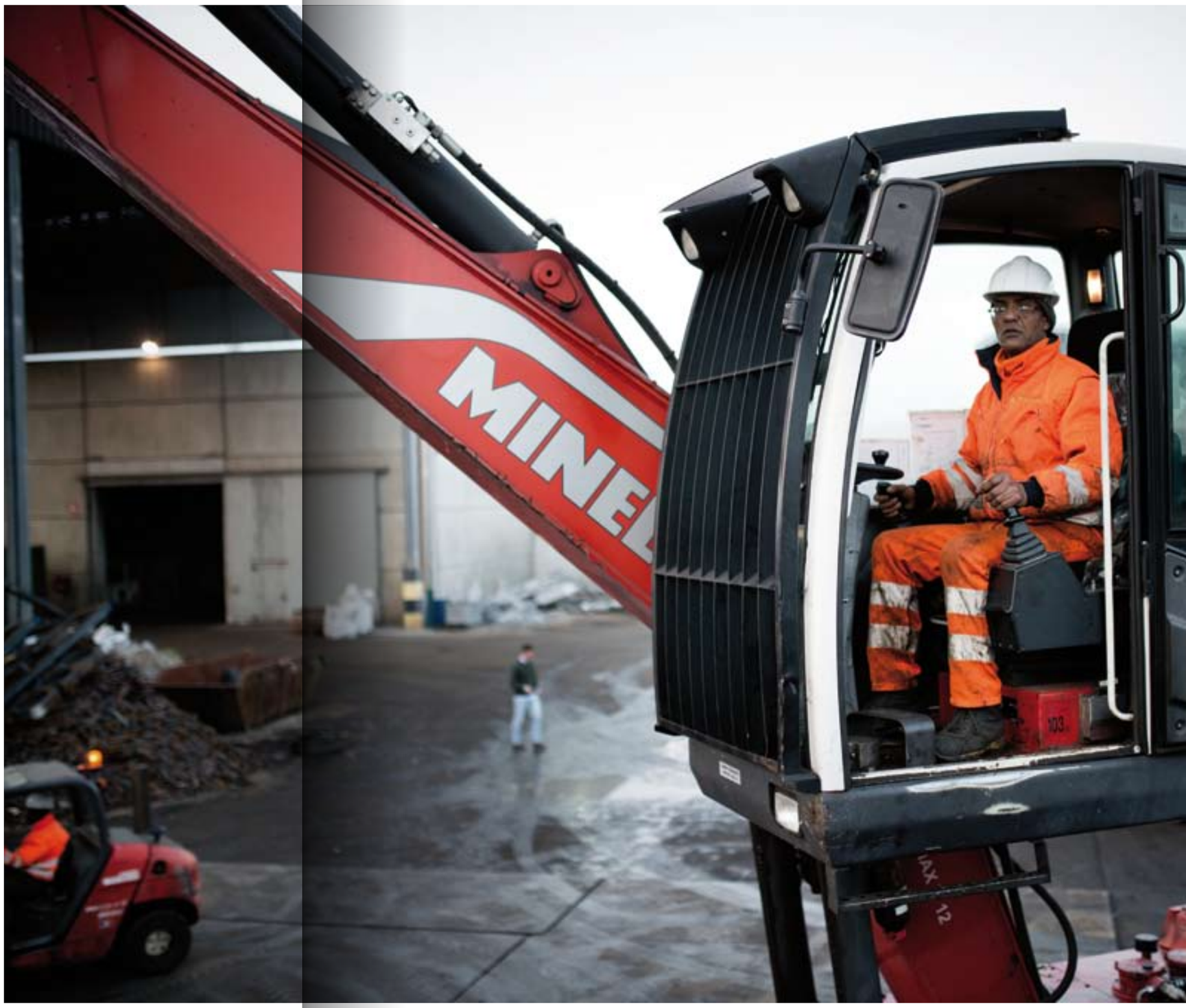

“ Siamo attivi nel settore dell’ intermediazione commerciale di rifiuti.

Oltre al recupero e al trattamento dei rottami ferrosi e metallici, siamo attivi nel settore dell’ intermediazione commerciale di rifiuti, grazie a convenzioni con discariche, impianti di trattamento e compostaggio, messe a disposizione dopo scrupolose verifiche.

Fiducia

Ci occupiamo anche della raccolta e smaltimento dei rifiuti speciali non pericolosi prodotti da aziende e industrie della provincia di Parma e limitrofe.

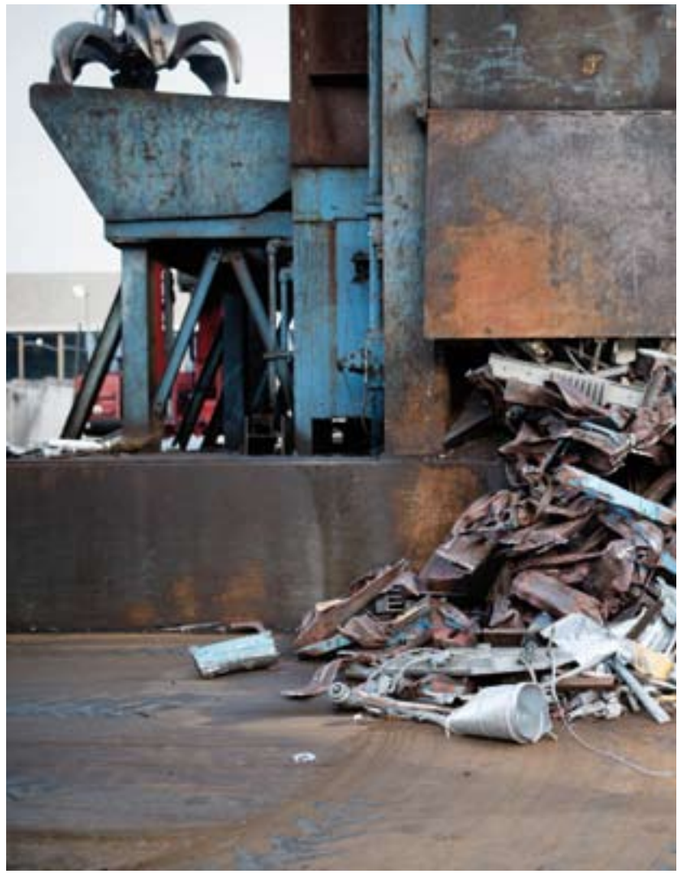

I nostri servizi comprendono anche:

Recupero e rivalutazione degli sfridi metallici.

Gestione e trattamento degli imballaggi (convenzione CONAI).

Miglioria dei materiali metallici (ferrosi e non) attraverso la frantumazione, la cesoiatura e la cernita, ottenendo un prodotto riutilizzabile in siderurgia.

Consegna dei materiali trattati a gruppi siderurgici e fonderie nazionali ed internazionali.

Fiducia

“ Regaliamo una seconda vita ai rifiuti metallici non solo grazie al loro riciclaggio, ma anche grazie all’arte.

Una vita fatta di giochi di luce, di forme geometriche e armonie in grado di accendere e sedurre la fantasia di scultori, pittori e fotografi a cui Fiducia S.r.l. ha aperto le proprie porte. Sono diversi gli artisti che idealmente trovano qui, nella nostra sede, uno spazio virtuale in cui reperire il materiale di scarto da plasmare fino a trasformarlo in oggetti ed espressioni artistiche contemporanee. È così che sculture, quadri, lampade, sedute, appendiabiti e tavolini risorgono dalle proprie ceneri, come moderne arabe fenici, diventando testimonianza reale di una forma artistica che fa del riciclo creativo la propria filosofia e la massima fonte di ispirazione.

Fiducia

ROBERTO MORA

«Negli scarti dell'industria ho sempre intravisto un tesoro», afferma Roberto Mora, il designer emiliano i cui oggetti d'arredo vengono alla luce dagli scarti di stampaggio dei metalli. Sedie, madie, quinte divisorie, appendiabiti e contenitori nati dalle sue mani sono stati esposti alla Triennale Design Museum di Milano, oltre ad aver già conquistato le vetrine di importanti negozi di design metropolitano. I suoi scarti preferiti? Gli "sfridi", termine tecnico per i negativi del taglio al laser delle lastre di ferro.

www.robertomora.it

LUFER (Luca Ferraglia)

«Il riciclante ricicla in un istante» è il motto di Luca Ferraglia, in arte LUFER, artista e designer nato a Langhirano nel 1962 e attivo a Parma. Tutte le sue opere sono create a partire da materiale di scarto: nel 1997 ha aperto la "Visivo-uditivo", galleria d'arte dove presenta i suoi pezzi unici. Dal 2007 i suoi oggetti vengono esposti in diverse città italiane all'interno di mostre inerenti il tema del riciclo.

www.luferart.com

GUGLIELMO PESSINA

Commercialista di professione, fotografo per passione con un debole per gli scarti metallici. Guglielmo Pessina ha scattato oltre cento fotografie, esposte a Parma nella mostra personale dal titolo «Metalli, colori e forme». Per Pessina la più grande ispirazione viene dai fogli di rame: «Sembrano quadri con i loro effetti materici e decorativi, con altri materiali emergono vaghe immagini, sagome più o meno nitide».

PAOLO SANDOLFINI

Paolo Sandolfini nasce a parma nel 6/11/1990, durante il percorso di studi del liceo inizia ad appassionarsi alla fotografia, che pian piano lo rapirà completamente portandolo a dedicarsi a tempo pieno a questa forma d'arte. Da sempre dotato di una spiccata sensibilità coniugata ad un ampio spettro di interessi, Paolo inizia ad immortalare differenti soggetti e scenari, dalla passione per le auto d'epoca ai rottami metallici. Ricerca, conoscenza e passione sono le prerogative principali su cui si basano i suoi lavori.

www.paolosandolfini.com

Fiducia

Fiducia s.r.l.
Via Nobel 16/A - 43122 Parma
(Area Industriale SPIP)

☎ +39 0521 607027
🖷 +39 0521 607024

www.fiduciasrl.it
info@fiduciasrl.it